

장애인일자리사업 참여신청서

- 이해하기 쉬운 문서 -

대답할 부분의 안에 표시 하세요.
어렵거나 모르는 내용은 담당자에게 물어보세요.

1. 원하는 일자리가 무엇입니까?

- 일반형 일자리

하루에 8시간 일하기(1주일에 40시간 일하기)

8시간 보다 짧게 일하기(1주일에 20시간 일하기)



- 복지 일자리

참여형(1주일에 14시간 보다 짧게 일하기)

특수교육-복지연계형
(1주일에 14시간 보다 짧게 일하기)

- 특화형 일자리

발달장애인 요양보호사 보조
(1주일에 25시간 일하기)

시각장애인 안마사 파견
(1주일에 25시간 일하기)

2. 나에 대해 알려주세요.

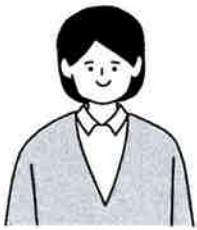

● 이 름 : _____

● 집 전화번호 : _____

● 휴대폰 번호 : _____

- 이메일 주소 : _____
- 주민등록번호 : _____
- 나이 : _____ 살 • 성별 : 남자 여자
- 주소 _____
- 장애유형 : _____ • 장애정도 : _____
- 특수교육 대상자입니까? 네 아니오
- 기초생활보장 수급자나 차상위입니까?
 기초생활보장 수급자 차상위
 수급자, 차상위 아님
 잘 모르겠음(모르는 내용은 담당자에게 물어보세요)
- 주로 이동하는 방법
 걸어다님 지하철, 버스 승용차 다른 방법
- 시설장애인자립지원체계 구축 시범사업 대상자입니까?
 네 아니오
 잘 모르겠음(모르는 내용은 담당자에게 물어보세요)
- 여성가장 입니까?
 네 아니오
 잘 모르겠음(모르는 내용은 담당자에게 물어보세요)
- 취업지원대상자 입니까?
 네 아니오
 잘 모르겠음(모르는 내용은 담당자에게 물어보세요)

3. 공부하고 일한 경험을 알려주세요.

● 마지막에 졸업한 학교를 알려주세요.

- 학교 안다님
- 초등학교 중학교 고등학교
- 전문대학교 대학교 대학원



* 아직 학교를 다니고 있고, 20 년에 졸업합니다.

- 고등학교를 졸업합니다.
- 대학교를 졸업합니다.

● 직장을 다니기 위해 받았던 직업훈련, 직업교육을 알려주세요.

	다닌 기관 이름	다닌 기간	배운 내용

● 예전에 다녔던 직장을 알려주세요.

	다닌 회사 이름	회사 다닌 기간	했던 일

- 가지고 있는 자격증, 면허증을 알려주세요.

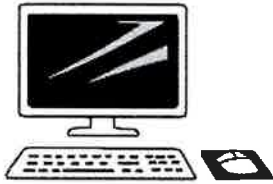

4. 컴퓨터로 할 수 있는 일은 무엇입니까?

(할 수 있는 것에 모두 √ 표시 하세요)

- 문서 쓰기 엑셀 사용하기
- 인터넷하기
- 그 밖에 할 수 있는 일 _____

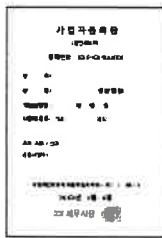

5. 사업자등록을 했습니까?

- 했습니다. 안 했습니다.

* 사업자등록은 내 이름으로 된 회사나 가게가 있는 것을 말합니다.

장애인일자리사업



6. 예전에 장애인일자리사업에 참여한 적 있습니까?

- 참여한 적 있습니다.
- 참여한 적 없습니다.

(기간 : _____ 했던 일 : _____)



7. 지금 일을 하고 있습니까?

하고 있습니다. 안 하고 있습니다.

8. 지금 하는 일이 나라에서 지원하는
일자리입니까?



그렇습니다. 그렇지 않습니다.

(하는 일 : _____)

* 나라에서 지원하는 일자리는 공공근로,
자활, 노인일자리, 청년일자리,
사회적기업일자리 등입니다.



9. 어떤 직업을 갖고 싶습니까?

1) _____

그 직업과 관련한 자격증이 있습니까? 있습니다. 없습니다.

그 직업과 관련한 일을 해본 적이 있습니까? 있습니다. 없습니다.

2) _____

그 직업과 관련한 자격증이 있습니까? 있습니다.
없습니다.

그 직업과 관련한 일을 해본 적이 있습니까? 있습니다.
없습니다.

10. 장애인일자리사업으로 일하면서 상을 받은 적이 있습니까?

있습니다. 없습니다.

* 최근 3년간(2022~2024년) 보건복지부장관상,
한국장애인개발원장상, 시·도지사 및 시·군·구청장 표창을 말합니다.

장애인일자리사업에 참여하고 싶어서 신청합니다.

여기에 적은 내용은 모두 사실입니다.

나에 대한 개인정보 중 몇 가지는 장애인일자리 사업을 위해 사용하는
것에 동의합니다.

년 월 일

신청하는 사람

(사인 또는 도장)

장애인직업재활시설 세종보호작업장 에게

함께 내는 서류

1. 참여자 정보 확인서 1부.
2. 개인정보 수집·이용 및 목적 외 이용·제3자 제공 안내·동의서 1부.
3. 그 외 해당자에 한해 제출해야 하는 서류(모집 공고문 참조) 각 1부.

참여자 정보 확인서

참여자 성명: _____

연락처: _____

구분	확인사항	
사업자등록증 유무	<input type="checkbox"/> 있음	<input type="checkbox"/> 없음
장애인등록 여부	<input type="checkbox"/> 있음	<input type="checkbox"/> 없음
장기요양등급 판정 여부	<input type="checkbox"/> 있음	<input type="checkbox"/> 없음
미취업 상태 여부	<input type="checkbox"/> 취업	<input type="checkbox"/> 미취업
임직원 겸임 여부*	<input type="checkbox"/> 해당	<input type="checkbox"/> 미해당

* 일자리사업 수행기관 또는 배치기관의 법인, 기관단체의 대표, 임직원 겸임 여부

※ 위 내용이 사실과 다를 경우, 선발이 취소되거나 장애인일 자리사업 참여가 즉시 중단 조치될 수 있음을 확인함

신청인: _____ (서명 또는 인)

년 월 일

장애인직업재활시설 세종보호작업장 원장 귀하

[서식 9-1]

개인정보 수집·이용 및 목적 외 이용·제3자 제공 안내·동의서

장애인직업재활시설 세종보호작업장은 장애인일자리사업과 관련하여 귀하의 개인정보를 아래와 같이 수집·이용 및 목적 외 이용·제3자 제공을 하고자 합니다. 다음의 사항에 대해 충분히 읽어보신 후 서명하여 주시기 바랍니다.

1. 개인정보 수집 및 이용 고지

[개인정보의 수집·이용 목적]

- 본인식별절차에 이용
- 장애인일자리사업 참여자 선발 및 관리, 지원 등 사업운영
- 장애인일자리사업 참여적격 여부 확인(장애유무 및 장애정도, 사업자등록여부조회, 타개정지원일자리사업 참여이력조회, 기초생활보장법에 따른 수급정보, 건강보험득실확인여부조회 등)
- 장애인일자리 전산시스템 정보 입력 및 관리
- 조사연구 등에 필요한 통계자료 및 사업유지·확대를 위한 근거자료
- 만족도조사에 필요한 참여자 기본 정보
- 배치기관별 특성에 따라 관련법에 의거 범죄 경력조회
- 취업정보 제공에 따른 서비스 제공 결과 확인

※ 위와 같이 수집·이용되는 개인정보는 장애인일자리 전산시스템에 활용됩니다.

[수집·이용하려는 개인정보의 항목]

- 성명, 연락처, e-mail주소, 성별, 주소, 소득수준, 학력, 경력, 직업훈련, 자격면허, 전산능력, 장애인일자리사업 참여유형 및 기간, 보수
- 은행계좌(통장사본), 근무상황부, 보수대장, 4대보험 가입번호, 참여조건합의서

[근거 법령]

- 장애인복지법시행령 제13조의2(장애인일자리사업 실시)

[개인정보 이용 및 보유기간]

- 사업종료 후 5년간 보유(보유기간 종료일 후 개인정보 즉시 파기)

2. 고유식별정보 수집 및 이용 고지

[고유식별의 수집·이용 목적]

- 본인식별절차에 이용
- 장애인일자리사업 참여자 선발 및 관리, 지원 등 사업운영
- 장애인일자리사업 참여자격 여부 확인(장애유무 및 장애정도, 사업자등록여부조회, 타재정지원일자리사업 참여이력조회, 기초생활보장법에 따른 수급정보, 건강보험특실확인여부조회 등)
- 장애인일자리 전산시스템 정보 입력 및 관리
- 조사연구 등에 필요한 통계자료 및 사업유지·확대를 위한 근거자료
- 만족도조사에 필요한 참여자 기본 정보
- 배치기관별 특성에 따라 관련법에 의거 범죄 경력조회
- 취업정보 제공에 따른 서비스 제공 결과 확인

※ 위와 같이 수집·이용되는 개인정보는 장애인일자리 전산시스템에 활용됩니다.

[수집·이용하려는 고유식별정보의 항목]

- 주민등록번호, 외국인등록번호 등

[근거 법령]

- 장애인복지법 시행령 제45조의2(민감정보 및 고유식별정보의 처리)

[고유식별정보 이용 및 보유기간]

- 사업종료 후 5년간 보유(보유기간 종료일 후 개인정보 즉시 파기)

[고유식별정보 수집 및 이용안내]

- 위 근거 법령에 의거하여 고유식별정보 수집 및 이용됨을 안내드립니다.

3. 민감정보 수집 및 이용 고지

[민감정보의 수집·이용 목적]

- 본인식별절차에 이용
- 장애인일자리사업 참여자 선발 및 관리, 지원 등 사업운영
- 장애인일자리사업 참여자격 여부 확인(장애유무 및 장애정도, 사업자등록여부조회, 타재정지원일자리사업 참여이력조회, 기초생활보장법에 따른 수급정보, 건강보험특실확인여부조회 등)
- 장애인일자리 전산시스템 정보 입력 및 관리
- 조사연구 등에 필요한 통계자료 및 사업유지·확대를 위한 근거자료
- 만족도조사에 필요한 참여자 기본 정보
- 배치기관별 특성에 따라 관련법에 의거 범죄 경력조회
- 취업정보 제공에 따른 서비스 제공 결과 확인

※ 위와 같이 수집·이용되는 민감정보는 장애인일자리 전산시스템에 활용됩니다.

[수집·이용하려는 민감정보의 항목]

- 장애유형 및 장애정도(복지카드), 기초생활보장법에 따른 수급여부, 특수교육 대상자 여부

[근거 법령]

- 장애인복지법시행령 제45조의2(민감정보 및 고유식별정보의 처리)

[개인정보 이용 및 보유기간]

- 사업종료 후 5년간 보유(보유기간 종료일 후 개인정보 즉시 파기)

[민감정보 수집 및 이용안내]

- 위 근거 법령에 의거하여 민감정보 수집 및 이용됨을 안내드립니다.

4. 개인정보의 제3자 제공 고지

제공처	목적	항목	기간	근거
사회보장 정보원	· 참여자변동 정보 조회	· 성명, 주민등록번호 (외국인등록번호), 급여금액, 급여지급일, 사업참여일, 참여종료일, 사업시작일, 사업종료일	· 사회보장정보원 내부지침에 의거 2년간 보유 후 개인정보 파기	사회보장기본법 시행령 제19조
한국고용 정보원	· 재정지원 일자리사업 중복참여 조회	· 성명, 주민등록번호 (외국인등록번호), 급여금액, 급여지급일, 사업참여일, 참여종료일, 중도종료일, 중도종료사유, 근무처명, 근무처, 사업자등록번호, 성별, 생년월일, 연락처, 주소, 우편번호, 취약계층정보	· 한국고용정보원 내부지침에 의거 개인정보 보유기간 준영구(요청시 파기)	고용정책기본법 제13조 2항, 고용정책기본법 시행령 제25조 3항
경찰서	· 범죄경력조회	· 성명, 주민등록번호 (외국인등록번호), 성별, 주소, 연락처 수집된 개인정보	· 경찰청 내부지침에 의거 경력조회 개인정보 보유	아동·청소년의 성보호에 관한 법률 제56조, 장애인복지법 제59조의 3 사회복지사업법 제35조의 2
한국장애 인 고용공단	· 범부처 취업지원시스 템 서비스 의뢰자 서비스 결과	· 주민등록번호, 서비스제공시작일자, 서비스제공종료일자, 희망지원 처리상태코드	· 한국장애인고용공단 내부 지침에 의거 개인정보 보유 기간 준영구	고용정책기본법 제15조의2, 장애인고용촉진 및 직업재활법 제8조
국민건강 보험공단	· 장기요양등급 판정자 적정성 확인	· 성명, 주민등록번호(인정관리 번호 확인가능하면 인정관리번 호로 대체 가능), 참여사업명 사업참여일, 참여종료일, 중도종 료일, 중도종료사유	· 국민건강보험공단 내부 지침에 의거 개인정보 보유기간 준영구	· 국민건강보험법 제96조, 노인장기요양법 제15조, 제64조

※ 위 근거 법령에 의거하여 개인정보 제3자 제공에 대하여 안내드립니다.

본인은 본 “개인정보의 수집·이용 및 목적외 이용·제3자 제공 안내·동의서” 내용을 읽고 명확히 이해하였습니다.

년 월 일

성 명: (서명 또는 인)

[서식 9-1-1]

개인정보 수집·이용 및 목적 외 이용·제3자 제공 안내·동의서

- 이해하기 쉬운 문서 -

장애인직업재활시설 세종보호작업장은 장애인일자리사업과 관련하여 나의 개인정보를 아래와 같이 가져가고, 사용하고 다른 기관에게 줄 수 있습니다.

여기에 적힌 것을 충분히 읽어보고 나서 사인해 주시기 바랍니다.

1. 사용하는 개인정보를 알려드립니다.

[개인정보를 사용하는 이유]

- ① 내가 누구인지 확인할 때 씁니다.
- ② 장애인일자리사업에 참여하는 사람을 뽑고, 지원하는 일에 씁니다.
- ③ 장애인일자리사업에 참여 할 수 있는지 알아볼 때 씁니다.
- ④ 개인정보를 컴퓨터에 입력해서 관리하기 위해 씁니다.
- ⑤ 장애인일자리가 더 좋아지도록 연구, 조사하는데 씁니다.
- ⑥ 장애인일자리사업이 얼마나 좋았는지 물어보기 위해서 씁니다.
- ⑦ 범죄를 저질렀는지 알아보기 위해 씁니다.

[기관이 사용하는 개인정보]

- ① 이름, 주민등록번호, 외국인등록번호, 주소, 전화번호, 이메일 주소, 다녔던 학교, 했던 일, 졸업했는지, 자격증이 있는지, 직업훈련 등을 했는지를 물어봅니다.
- ② 장애인일자리사업에 참여하고 있는지, 받는 돈이 얼마인지 알아봅니다.
- ③ 장애유형, 장애등급, 기초생활보장 수급자인지 알아봅니다.

- ④ 통장계좌번호, 장애인일자리사업에서 어떤 일을 하는지, 일하는 것을 적은 내용, 월급을 얼마큼 받았는지, 4대보험(국민연금, 고용보험, 건강보험, 산재보험)에 들었는지, 일자리사업 참여할 때 약속한 내용 등을 알아봅니다.

*** 아래의 정보는 컴퓨터에 입력해서 관리합니다.**

- 이름, 주민등록번호, 외국인등록번호, 주소, 전화번호, 성별, 기관 이름, 하는 일, 이메일 주소, 다닌 학교, 했던 일, 졸업했는지, 자격증이나 면허증, 장애유형과 장애정도, 기초생활수급자, 4대보험 가입번호, 참여일자, 종료일자 등

[개인정보 사용과 관련된 법]

- 장애인복지법시행령 제13조의2 : 장애인일자리사업의 실시
- 장애인복지법시행령 제45조의2 : 민감정보 및 고유식별정보의 처리
- * 위의 두 가지 법에 따라 주민등록번호와 민감정보를 사용합니다. (민감정보는 장애유형, 장애정도, 기초생활보장수급자인지 등을 말합니다)

[개인정보를 사용하는 기간]

- 장애인일자리사업을 마친 날부터 5년 동안 갖고 있습니다.
- 5년이 지나면 개인정보를 바로 지웁니다.

2. 사용하는 고유식별정보를 알려드립니다.

[고유식별정보를 사용하는 이유]

- ① 내가 누구인지 확인할 때 씁니다.
- ② 장애인일자리사업에 참여하는 사람을 뽑고, 지원하는 일에 씁니다.
- ③ 장애인일자리사업에 참여 할 수 있는지 알아볼 때 씁니다.

- ④ 컴퓨터에 입력해서 관리하기 위해 씁니다.
- ⑤ 장애인일자리가 더 좋아지도록 연구, 조사하는데 씁니다.
- ⑥ 장애인일자리사업이 얼마나 좋았는지 물어보기 위해서 씁니다.
- ⑦ 범죄를 저질렀는지 알아보기 위해 씁니다.

[기관이 사용하는 고유식별정보]

- 주민등록번호, 외국인등록번호

[고유식별정보 사용과 관련된 법]

- 장애인복지법 시행령 제45조의2: 민감정보 및 고유식별정보의 처리

[고유식별번호를 사용하는 기간]

- 장애인일자리사업을 마친 날부터 5년 동안 갖고 있습니다.
- 5년이 지나면 개인정보를 바로 지웁니다.

3. 사용하는 민감정보를 알려드립니다.

[민감정보를 사용하는 이유]

- ① 내가 누구인지 확인할 때 씁니다.
- ② 장애인일자리사업에 참여하는 사람을 뽑고, 지원하는 일에 씁니다.
- ③ 장애인일자리사업에 참여 할 수 있는지 알아볼 때 씁니다.
- ④ 컴퓨터에 입력해서 관리하기 위해 씁니다.
- ⑤ 장애인일자리가 더 좋아지도록 연구, 조사하는데 씁니다.
- ⑥ 장애인일자리사업이 얼마나 좋았는지 물어보기 위해서 씁니다.
- ⑦ 범죄를 저질렀는지 알아보기 위해 씁니다.

[기관이 사용하는 민감정보]

- ① 장애유형, 장애등급, 기초생활보장 수급자인지 알아봅니다.
- ② 특수교육 대상자인지 알아봅니다.

[민감정보 사용과 관련된 법]

- 장애인복지법 시행령 제45조의2: 민감정보 및 고유식별정보의 처리
* 위의 두 가지 법에 따라 주민등록번호와 민감정보를 사용합니다.

[개인정보를 사용하는 기간]

- 장애인일자리사업을 마친 날부터 5년 동안 갖고 있습니다.
- 5년이 지나면 개인정보를 바로 지웁니다.

4. 개인정보를 다른 기관이 사용합니다.

- 사용하는 정보 : 이름, 주민번호, 외국인등록번호, 성별, 주소, 전화번호 등 신청서에 쓴 개인정보를 사용합니다.
- 사용하는 기간 : 장애인일 자리를 마친 날부터 5년(혹은 준영구) 동안 가지고 있습니다. 5년(혹은 준영구)이 지나면 개인정보를 바로 지웁니다.

1) 사회보장정보원에서 사용합니다.

- 사용하는 곳 : 사회보장정보시스템
- 사용하는 이유 : 나의 개인정보가 바뀐 것이 있는지 알아봅니다.
- 관련한 법 : 사회보장기본법 시행령 제19조

2) 고용노동부에서 사용합니다.

- 사용하는 곳 : 한국고용정보원
- 사용하는 이유 : 다른 일자리에 참여하고 있는지 알아봅니다.
- 관련한 법 : 고용정책기본법 제13조2항, 고용정책기본법 시행령 제25조3항

3) 경찰서에서 사용합니다.

- 사용하는 이유 : 범죄를 저지른 적이 있는지 알아봅니다.
- 관련한 법 : 아동청소년의 성보호에 관한 법률 제56조, 장애인복지법 제59조의3, 사회복지사업법 제35조의2, 노인복지법 제39조의17

4) 한국장애인고용공단에서 사용합니다.

- 사용하는 이유 : 나의 집 근처에 일자리가 있는지 알아봅니다.
- 관련한 법 : 장애인고용촉진 및 직업재활법 제8조

5) 국민건강보험공단에서 사용합니다.

- 사용하는 이유 : 장기요양등급 적정성 확인조사를 합니다.
- 관련한 법 : 국민건강보험법 제96조, 노인장기요양법 제15조·제64조
- 사용하는 정보: 이름, 주민번호, 외국인등록번호, 성별, 주소, 전화번호, 이메일 주소, 하고 있는 일, 졸업했는지, 장애유형과 장애정도, 기초생활수급자 인지 등 신청서에 쓴 개인정보를 사용합니다.
- 사용하는 기간: 장애인일 자리를 마친 날부터 일정기간(준영구) 가지고 있습니다. 개인정보를 지울 때는 5일 안에 합니다.

“내 개인정보를 가져가고, 사용하고, 다른 기관에게 준다고 설명한 내용”을 읽었습니다. 그리고 잘 알아두었습니다.

년 월 일

이 름 :

(사인 또는 도장)